Малахит-Него

# Схема монтажа
# Него 20

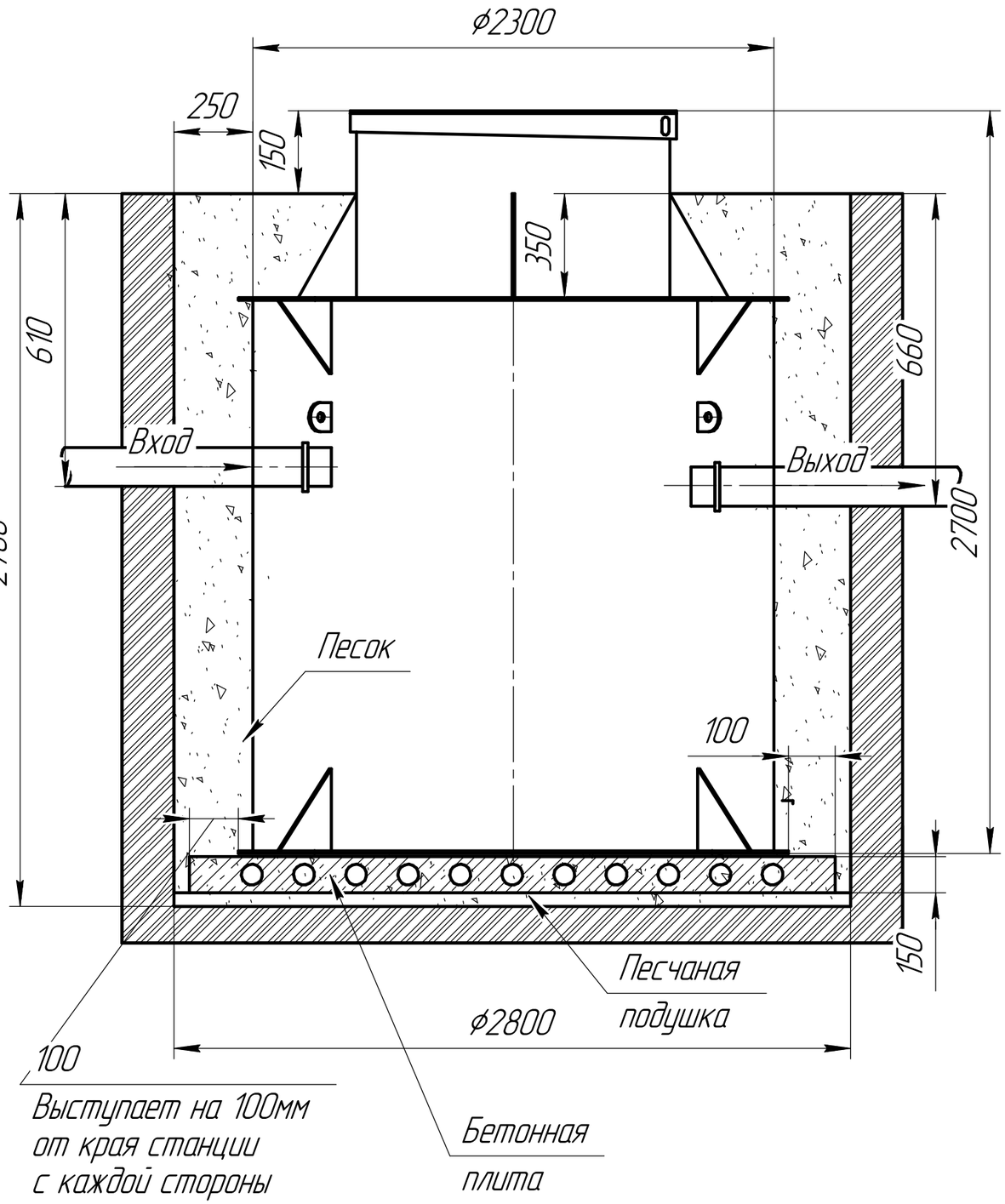


**Порядок проведения монтажных работ:**

1. Разработка котлована ф2.8 м. h=2.7 м.
2. Засыпка и уплотнение песчаной подушки толщиной 150мм.
3. Установка изделия на песчаную подушки.
4. Обратная засыпка пазух котлована песком, с одновременной заливкой водой внутрь изделия.
5. Подключение к электросети.
6. Пуско-наладка и запуск в эксплуатацию.

**При монтаже:**

1. Расход песка 21 $м^3$
2. Расход воды 10 $м^3$
3. Объем котлована 24 $м^3$

| Изм. | Лист | № докум. | Подп. | Дата | Малахит-Него | Лист 9 |
|---|---|---|---|---|---|---|

КОМПАС-3D v20 Home © 2021 ООО "АСКОН-Системы проектирования", Россия. Все права защищены
Подп. и дата | Инв. № дубл. | Взам. инв. № | Подп. и дата | Инв. № подл.
Не для коммерческого использования
Копировал
Формат А3